



# Deklaracje maturalne

2014/2015

# maturzysta.vulcan.pl

- Deklarację maturalną wypełniamy elektronicznie na stronie maturzysta.vulcan.pl

**Deklaracja Maturzysty**

**VULCAN**  
ZARZADZANIE OŚWIATĄ

**Szanowny Maturzysto!**

Na tej stronie możesz wypełnić formularz deklaracji maturalnej zgodny z obowiązującym wzorem.

Formularz deklaracji należy dostarczyć do szkoły do dnia 30 września.

Ważne jest, byś złożył w szkole dwa dokumenty: zapisany plik **\*.deklaracja** i wydrukowaną deklarację, sporządzoną równocześnie na podstawie tego samego formularza. Elektroniczny zapis Twojej deklaracji umożliwi Ci dokonywanie w niej zmian np. przedmiotu egzaminacyjnego. Zmiany w deklaracji możesz nanieść wyłącznie do 7 lutego.

**Etapy wypełnienia deklaracji:**

- ▶ wybierz rodzaj deklaracji
- ▶ naciśnij przycisk "Deklaracja", aby przejść do formularza
- ▶ wypełnij formularz i zaakceptuj wprowadzone dane
- ▶ wybierz przycisk "Pobierz plik \*.deklaracja", po czym zapisz przygotowany formularz na dysku
- ▶ wybierz przycisk "Pobierz plik \*.pdf" i z niego wydrukuj wypełniony formularz deklaracji
- ▶ dostarcz formularz w wersji papierowej i elektronicznej do swojej szkoły

- ▶ dostarcz formularz w wersji papierowej i elektronicznej do swojej szkoły

### Zapraszamy do wypełnienia deklaracji!

Wybierz rodzaj deklaracji:

- Deklaracja dla ucznia liceum ogólnokształcącego, który ukończy szkołę w roku szkolnym 2014/2015 i w tym roku przystąpi do egzaminu maturalnego
- Deklaracja absolwenta liceum, który ukończył szkołę w latach 2004/2005-2013/2014 i przystępuje do egzaminu maturalnego po raz pierwszy albo deklaruje podwyższanie wyników lub przystąpienie do egzaminu z nowych przedmiotów oraz osoby, która ukończyła liceum ogólnokształcące na podstawie egzaminów eksternistycznych
- Deklaracja dla ucznia technikum, który ukończy szkołę w roku szkolnym 2014/2015 i przystąpi do egzaminu maturalnego po raz pierwszy, dla absolwenta technikum z lat 2005/2006–2013/2014, który deklaruje przystąpienie do niezdanych egzaminów, podwyższanie wyników lub przystąpienie do egzaminu z nowych przedmiotów, oraz osoby, która ukończyła szkołę ponadpodstawową

źródło danych (plik \*.deklaracja,\*.sou)  Nie wybrano pliku



**Jeżeli chcesz poprawić zapisany plik deklaracji, wykonaj następujące czynności:**

- ▶ postaw znacznik przy "źródło danych (plik \*.deklaracja,\*.sou)"
- ▶ wybierz przycisk "Przełóżaj", wskazując miejsce położenia wcześniej zapisanego pliku deklaracji z rozszerzeniem \*.deklaracja
- ▶ wybierz przycisk "Deklaracja", aby przejść do formularza edytowanego na witrynie internetowej
- ▶ nanieś i zapisz wprowadzone zmiany

# 302006-0510H

## *Deklaracja Maturzysty*

**VULCAN**  
ZARZĄDZANIE OŚWIATĄ

Identyfikator szkoły (999999-XXXXX): 302006-0510H

Symbol oddziału / nr w dz.: A 12

Rok ukończenia szkoły: 2015

DEKLARACJA PRZYSTĄPIENIA DO EGZAMINU MATURALNEGO W ROKU SZKOLNYM 2014/2015

# Nie piszemy wersalikami!!!

## I. Dane osobowe

Nazwisko

Kowalska

Imię

Małgorzata

Drugie imię

Anna

Data urodzenia (rrrr-mm-dd)

1996-08-22

Miejsce urodzenia

Poznań

PESEL

96082213223

Płeć

męska  żeńska

Nazwisko rodowe

### Adres do korespondencji

Ulica	Kaliska
Nr domu	1
Nr lokalu	4
Miejscowość	Pleszew
Kod pocztowy (99-999)	63-300
Poczta	Pleszew
Telefon	888-888-888
Adres e-mail	mal_kow@op.pl

## II. Deklaruje wybór następujących przedmiotów

### 1. W części ustnej

#### A. przedmioty obowiązkowe

język polski

język mniejszości narodowej

język nowożytny

drugi język nauczania

#### B. przedmioty dodatkowe

język obcy nowożytny

poziom

język obcy nowożytny

poziom

język obcy nowożytny

poziom

język obcy nowożytny

poziom

język obcy nowożytny

poziom

język obcy nowożytny

poziom

język mniejszości narodowej

język mn. etn./j. reg.

## 2. W części pisemnej

### A. przedmioty obowiązkowe

język polski

matematyka

język mniejszości narodowej

język obcy nowożytny

poziom

poziom

poziom

poziom

język egz.

### B. przedmioty dodatkowe

przedmiot dodatkowy

przedmiot dodatkowy

przedmiot dodatkowy

przedmiot dodatkowy

przedmiot dodatkowy

przedmiot dodatkowy

język mn. etn./j. reg.

poziom

poziom

poziom

poziom

poziom

poziom

poziom

język egz.

język egz.

język egz.

język egz.

język egz.

język egz.

**NIE!!!**

### Do egzaminu z informatyki deklaruję:

Środowisko komputerowe  Windows z systemem plików NTFS  Linux Z KDE

Programy użytkowe

Język programowania



### Wnoszę o następujące formy dostosowania egzaminu:

Do deklaracji dołączam wniosek o dostosowanie warunków egzaminu.

Rodzaj arkuszy egzaminacyjnych

### Rodzaj deklaracji:

wstępna składana do 30 września 2014 r.  ostateczna składana do 7 lutego 2015 r.

Wyrażam zgodę na przetwarzanie danych osobowych dla celów związanych z egzaminem i procesem rekrutacji na studia zgodnie z ustawą o ochronie danych osobowych.

Akceptuj

## Potwierdzono poprawność wprowadzonych danych

### Dane identyfikacyjne deklaracji

<b>Identyfikator szkoły:</b>	302006-0510H
<b>Symbol oddziału:</b>	A
<b>Nr w dzienniku:</b>	12
<b>Rok ukończenia szkoły:</b>	2015

### Dane osobowe

<b>Imię:</b>	Małgorzata
<b>Imię2:</b>	Anna
<b>Nazwisko:</b>	Kowalska
<b>Nazwisko rodowe:</b>	-
<b>Płeć:</b>	żeńska
<b>Data ur.:</b>	1996-08-22
<b>Miejsce ur.:</b>	Poznań
<b>PESEL:</b>	96082213223

*Adres do korespondencji*

## Zadeklarowano wybór przedmiotów

### I. W części ustnej

#### A. Przedmioty obowiązkowe

*język obcy nowożytny*

*angielski*

#### B. Przedmioty dodatkowe

### II. W części pisemnej

#### A. Przedmioty obowiązkowe

*język polski*

*poziom: podstawowy*

*matematyka*

*poziom: podstawowy*

*język nowożytny*

*angielski*

*poziom: podstawowy*

#### B. Przedmioty dodatkowe

*matematyka*

*poziom: rozszerzony*

*chemia*

*poziom: rozszerzony*

*informatyka*

*poziom: podstawowy*

Do egzaminu z informatyki deklaruję:

Środowisko komputerowe: **Windows z systemem plików NTFS**

Programy użytkowe: **MS Office 2003-2010 (w tym: Word, Excel, Access, PowerPoint)**

Język programowania: **Dev C++ 4.9.9.2 lub nowszy**

## B. Przedmioty dodatkowe

*matematyka*                      *poziom:    rozszerzony*

*chemia*                              *poziom:    rozszerzony*

*informatyka*                      *poziom:    podstawowy*

Do egzaminu z informatyki deklaruję:

Środowisko komputerowe:      ***Windows z systemem plików NTFS***

Programy użytkowe:              ***MS Office 2003-2010 (w tym: Word, Excel, Access, PowerPoint)***

Język programowania:          ***Dev C++ 4.9.9.2 lub nowszy***

[Wróć do poprzedniej strony](#)

[Pobierz plik \\*.deklaracja](#)

[Pobierz \\*.pdf](#)

**Pobieramy oba pliki**

Wróć do poprzedniej strony

Pobierz plik \*.deklaracja

Pobierz \*.pdf



Copyright VULCAN © 2014 Wszelkie prawa zastrzeżone  
Ostatnia aktualizacja witryny: 25 września 2014r.  
[Pliki cookie](#)



Zapisujemy oba pliki i wysyłamy je na adres:

[lopleszew.matura@gmail.com](mailto:lopleszew.matura@gmail.com)

\* jeden z plików ma rozszerzenie „deklaracja” i nie otworzy się poprawnie na komputerach uczniów, mimo to jest on poprawny

# Co jeśli chcę poprawić deklarację?

➤ Są dwie możliwości:

- Można powtórzyć wszystkie kroki i utworzyć nową deklarację (i wygenerować na nowo oba pliki)
- Można wczytać wcześniej utworzoną deklarację i nanieść zmiany

źródło danych (plik \*.deklaracja, \*.sou) Wybierz plik Nie wybrano pliku



Deklaracja

Jeżeli chcesz poprawić zapisany plik deklaracji, wykonaj następujące czynności:

- ▶ postaw znacznik przy "źródło danych (plik \*.deklaracja, \*.sou)"
- ▶ wybierz przycisk "Przełączaj", wskazując miejsce położone w pobliżu pliku \*.deklaracja
- ▶ wybierz przycisk "Deklaracja", aby przejść do formularza deklaracji
- ▶ wprowadź zmiany i zapisz wprowadzone zmiany

Aby deklaracji maturalnych z zawartością pliku \*.deklaracja, w postaci kodu kreskowego, umieszczoną u dołu każdej strony deklaracji, należy:

#### Gwarancja poufności danych

Zastosowana technologia gwarantuje, że żadna z informacji nie jest zapamiętywana na serwerze witryny. W celu podniesienia bezpieczeństwa [bezpiecznego połączenia](#) i zaakceptuj certyfikat wystawiony przez przeglądarkę.

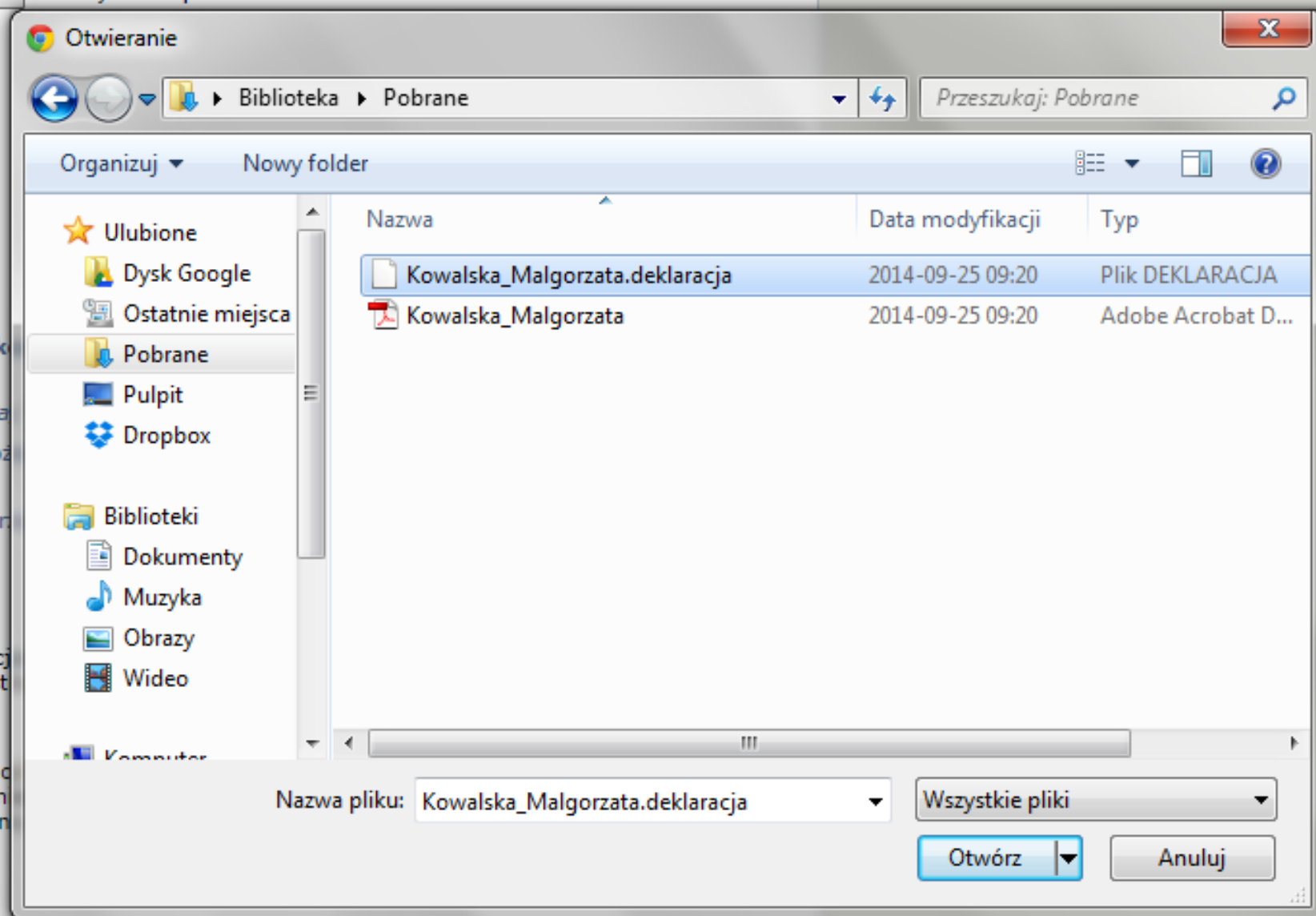

źródło danych (plik \*.deklaracja, \*.sou)  Kowalska\_Malgorzata.deklaracja



**Jeżeli chcesz poprawić zapisany plik deklaracji, wykonaj następujące czynności:**

- ▶ postaw znacznik przy "źródło danych (plik \*.deklaracja, \*.sou)"
- ▶ wybierz przycisk "Przełóżaj", wskazując miejsce położenia wcześniej zapisanego pliku deklaracji z rozszerzeniem \*.deklaracja
- ▶ wybierz przycisk "Deklaracja", aby przejść do formularza edytowanego na witrynie internetowej
- ▶ nanieś i zapisz wprowadzone zmiany

Aby deklaracji maturalnych z zawartością pliku \*.deklaracja nie można było pomylić, zastosowaliśmy sygnaturę w postaci kodu kreskowego, umieszczoną u dołu każdej strony deklaracji.



<b>dotatkowe – mał w tym jeden w części</b>	10. matematyka	-	rozszerzony
	11. biologia	-	
	12. chemia	-	
	13. filozofia	-	
	14. fizyka	-	
	15. geografia	-	
	16. historia	-	
	17. historia muzyki	-	
	18. historia sztuki	-	
	19. informatyka	-	
	20. język łaciński i kultura antyczna	-	
21. wiedza o społeczeństwie	-		

\* Przedmiot obowiązkowy dla absolwentów szkół lub oddziałów z nauczaniem języka danej mniejszości narodowej



Załącznik L\_1a (strona 2)

**1. Deklaruję przystąpienie do egzaminu maturalnego w części obowiązkowej z następujących przedmiotów:**

1.1 język polski w części ustnej i pisemnej

# lopleszew.matura@gmail.com

Oba pliki (\*.pdf i \*.deklaracja) wysyłamy na powyższy adres do niedzielnego wieczora. W poniedziałek deklaracje będą drukowane a następnie podpisywane przez uczniów klas trzecich.

Ostateczny termin składania deklaracji maturalnych to 30 września 2014 r. Po tym terminie deklaracji już się nie przyjmuje a do matury można podejść rok później.

Egzamin maturalny nie jest obowiązkowy!

Dziękuję za uwagę